



SOLUTi

Certificação Digital

MANUAL DE EMISSÃO DE CERTIFICADO DIGITAL SOLUTI

Índice

1. BAIXANDO O ASSISTENTE DE EMISSÃO DE CERTIFICADO DIGITAL SOLUTI.....	3
2. DADOS PARA O INÍCIO DA BAIXA.....	6
3. BAIXA DO CERTIFICADO A1.....	8
4. BAIXA DO CERTIFICADO A3 (TOKEN OU CARTÃO).....	10

1. BAIXANDO O ASSISTENTE DE EMISSÃO DE CERTIFICADO DIGITAL SOLUTI

Para iniciar o processo de **emissão do Certificado Digital Soluti**, será necessário acessar o endereço de baixa informado no **Documento Reservado** ou enviado para o e-mail do solicitante do certificado.

Acessando o site, clicar em **Emitir Certificado**, no menu superior, ou **Emitir Certificado Digital após validação presencial**:

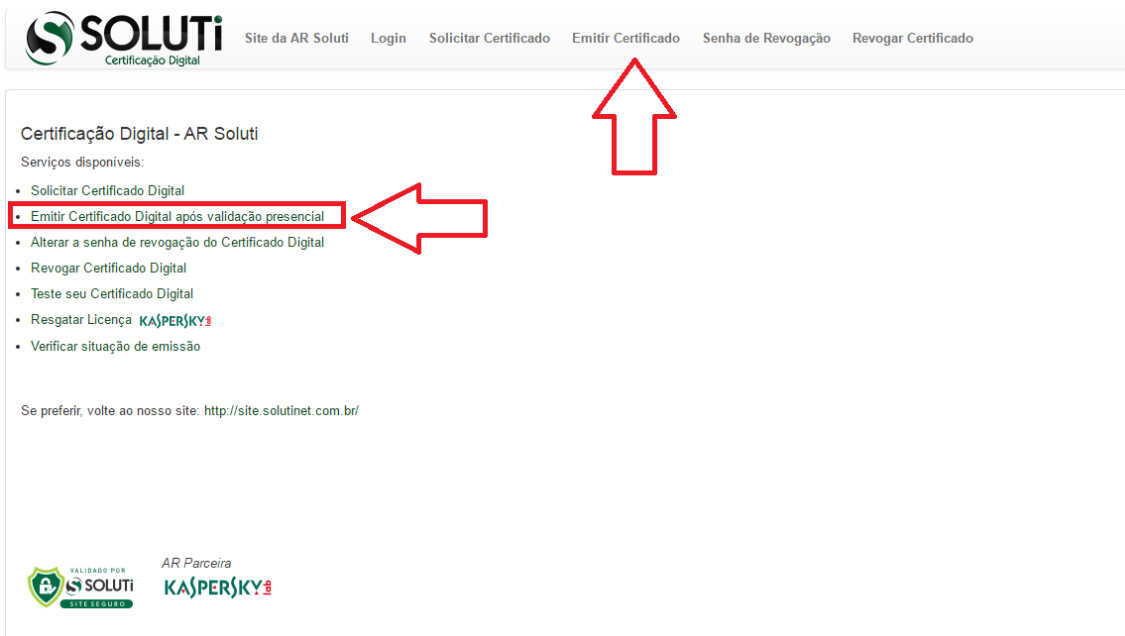

Na próxima página, será apresentada a janela **Emitir Certificado**. Todas as informações necessárias para que possa realizar a emissão do **Certificado Digital Soluti** também estarão informadas nesta página:

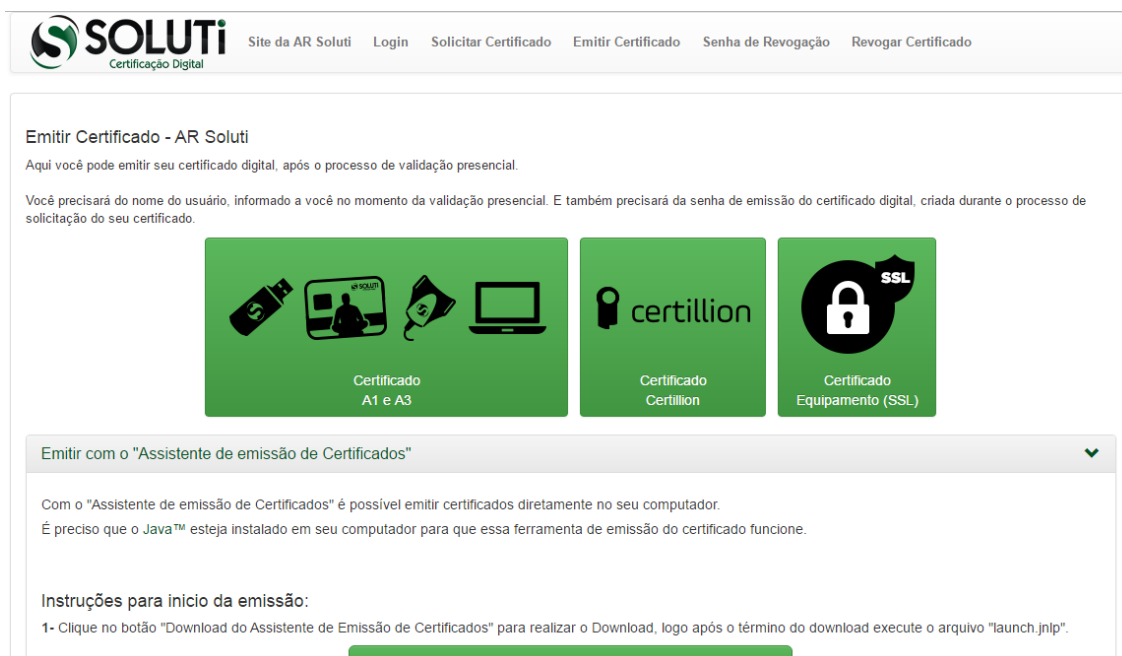

Clicar em **Download de Assistente de Emissão de Certificados** para que a baixa do aplicativo seja iniciada:

Emitir com o "Assistente de emissão de Certificados"

Com o "Assistente de emissão de Certificados" é possível emitir certificados diretamente no seu computador. É preciso que o Java™ esteja instalado em seu computador para essa ferramenta de emissão do certificado funcionar.

Instruções para início da emissão:

- 1- Clique no botão "Download do Assistente de Emissão de Certificados" para realizar o Download, logo após o término do download execute o arquivo "assistente-de-emissao-de-certificados.jnlp"

Download do Assistente de Emissão de Certificados ←

- 2- Irá aparecer um alerta de segurança solicitando que confirme a execução, clique em "Executar".

Ao aparecer a opção abaixo, clicar em **Manter** para o início do download:

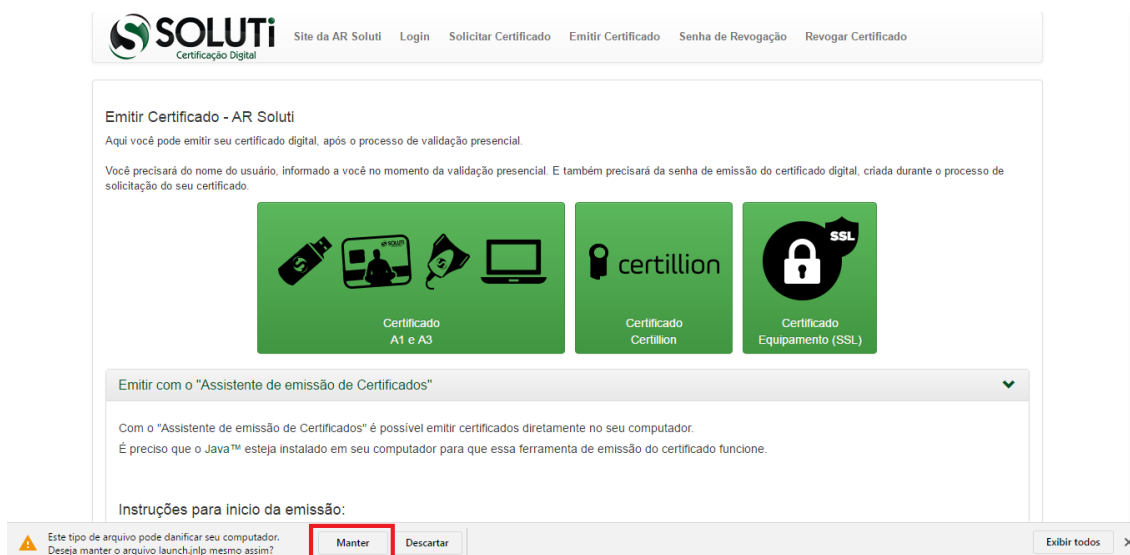

Site da AR Soluti Login Solicitar Certificado Emitir Certificado Senha de Revogação Revogar Certificado

Emitir Certificado - AR Soluti

Aqui você pode emitir seu certificado digital, após o processo de validação presencial.

Você precisará do nome do usuário, informado a você no momento da validação presencial. E também precisará da senha de emissão do certificado digital, criada durante o processo de solicitação do seu certificado.

Certificado A1 e A3 Certificado Certillion Certificado Equipamento (SSL)

Emitir com o "Assistente de emissão de Certificados"

Com o "Assistente de emissão de Certificados" é possível emitir certificados diretamente no seu computador. É preciso que o Java™ esteja instalado em seu computador para que essa ferramenta de emissão do certificado funcione.

Instruções para início da emissão:

Este tipo de arquivo pode danificar seu computador. Deseja manter o arquivo launch.jnlp mesmo assim? **Manter** Descartar Exibir todos X

Quando o download for concluído, clicar no ícone **launch** para abrir o **Assistente**:

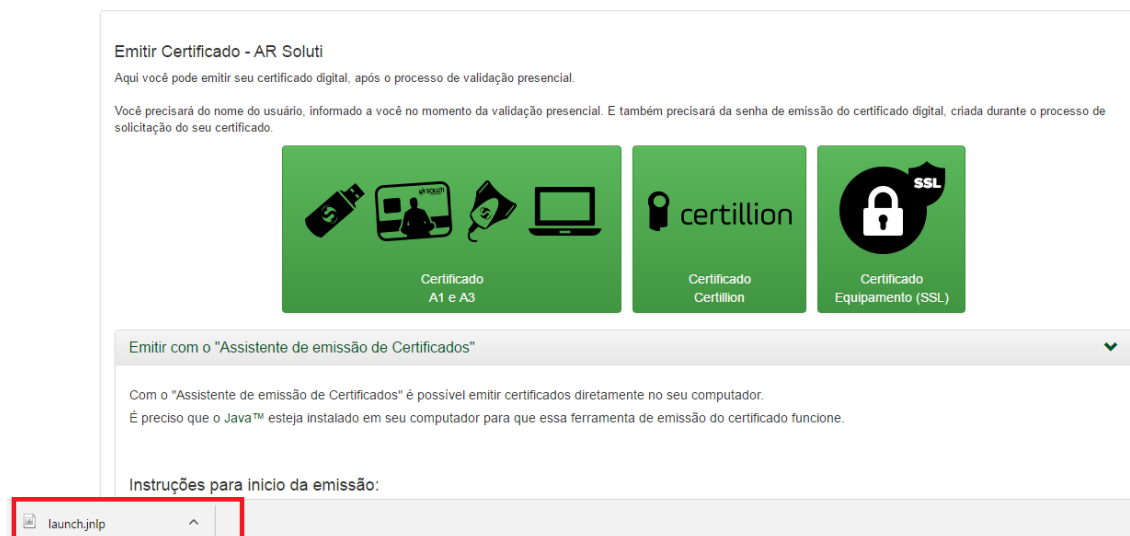

Emitir Certificado - AR Soluti

Aqui você pode emitir seu certificado digital, após o processo de validação presencial.

Você precisará do nome do usuário, informado a você no momento da validação presencial. E também precisará da senha de emissão do certificado digital, criada durante o processo de solicitação do seu certificado.

Certificado A1 e A3 Certificado Certillion Certificado Equipamento (SSL)

Emitir com o "Assistente de emissão de Certificados"

Com o "Assistente de emissão de Certificados" é possível emitir certificados diretamente no seu computador. É preciso que o Java™ esteja instalado em seu computador para que essa ferramenta de emissão do certificado funcione.

Instruções para início da emissão:

launch.jnlp ^

Antes da aplicação iniciar, será realizado o download da aplicação por completo, sendo necessário

aguardar:

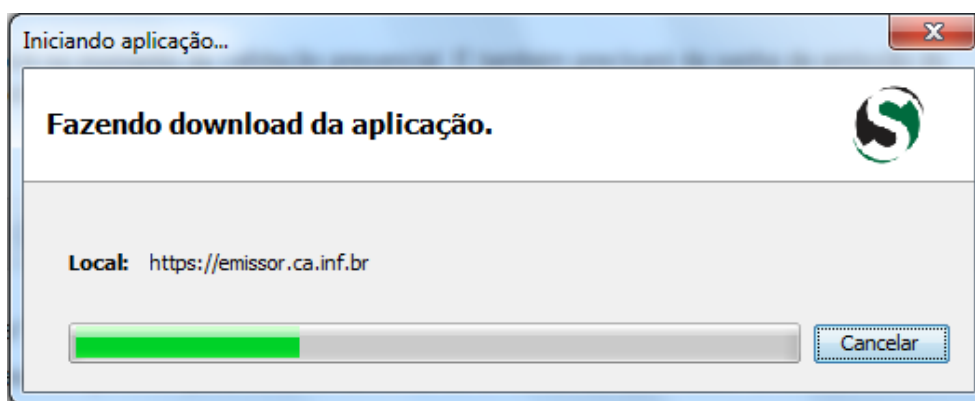

Após finalizar a baixa da aplicação, será apresentada janela confirmando se **Deseja executar esta aplicação**, bastando clicar no botão **Executar**:

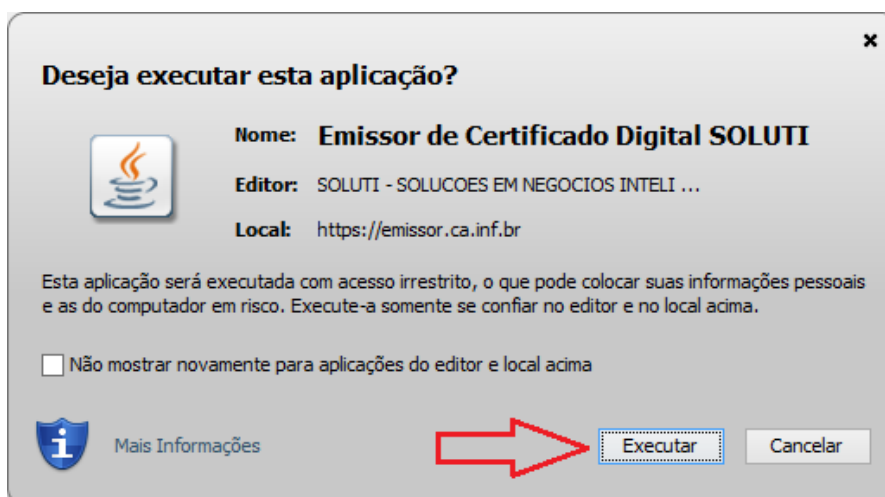

Neste momento, o seu assistente está aberto e pronto para iniciar a baixa do seu **Certificado Digital Soluti**:

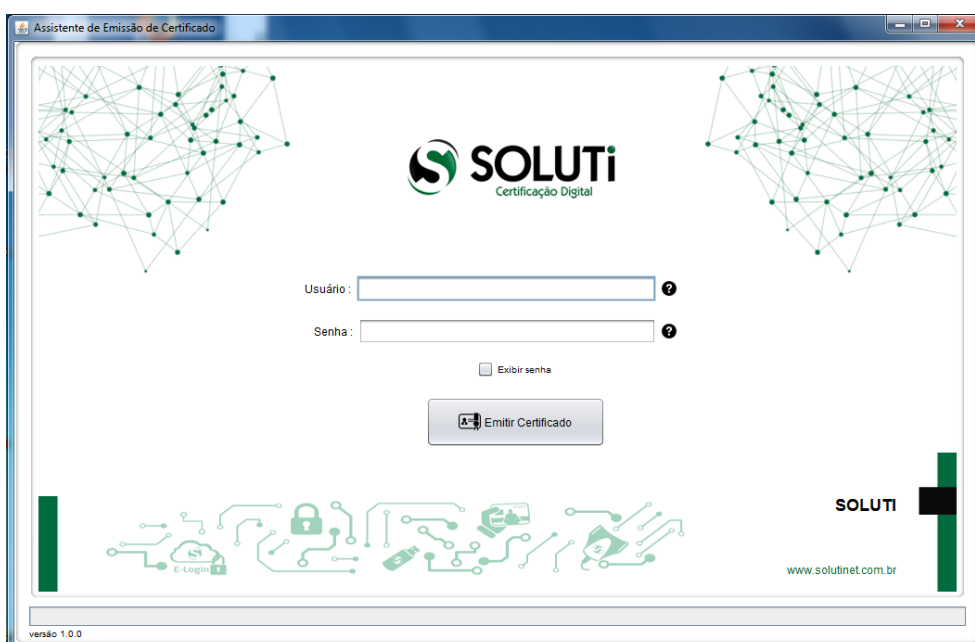

2. DADOS PARA O INÍCIO DA BAIXA

Para realizar a **baixa do Certificado Digital Soluti**, entre com o **Usuário** e **Senha** que estarão informados em seu **Documento Reservado**. Em caso de dúvida, basta passar o mouse sobre o ponto de interrogação (?), onde uma ilustração apontará o usuário e senha no documento reservado.

Usuário:



Senha:



Após digitar o **Usuário** e a **Senha**, clicar em **Emitir Certificado** para que o processo de baixa tenha início, sendo importante não fechar a aplicação e aguardar informações adicionais do sistema.

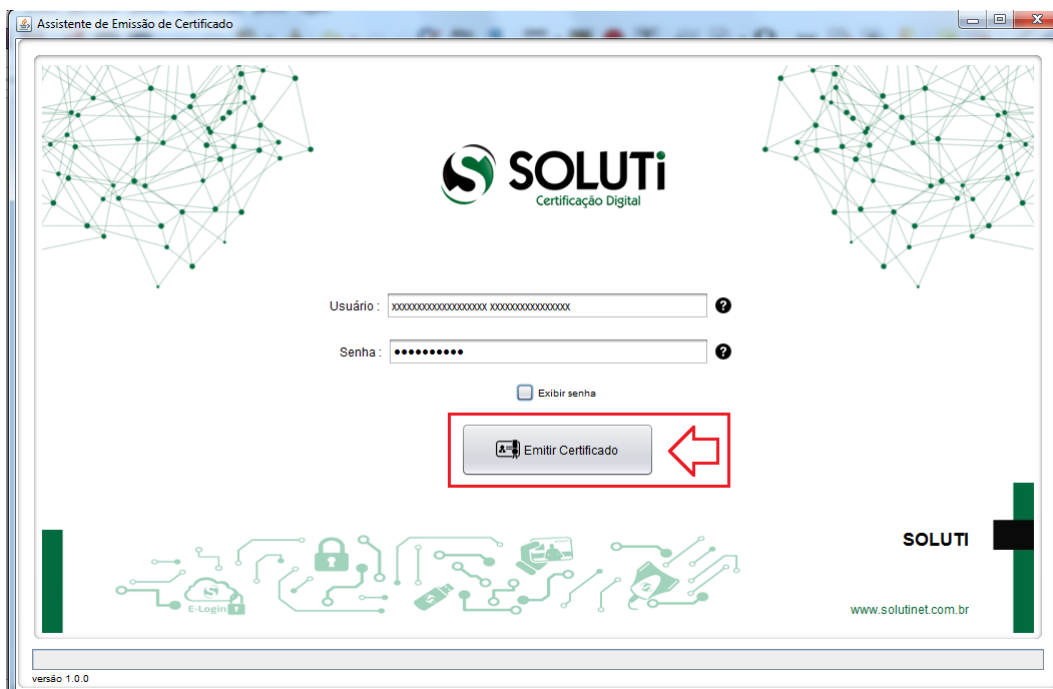

De acordo com o tipo de **Certificado Digital Soluti** adquirido, clicar na opção abaixo:

3. BAIXA DO CERTIFICADO A1

4. BAIXA DO CERTIFICADO A3 (TOKEN OU CARTÃO)

3. BAIXA DO CERTIFICADO A1

Se o seu **Certificado Digital Soluti** for do tipo **A1**, será apresentada a janela abaixo:

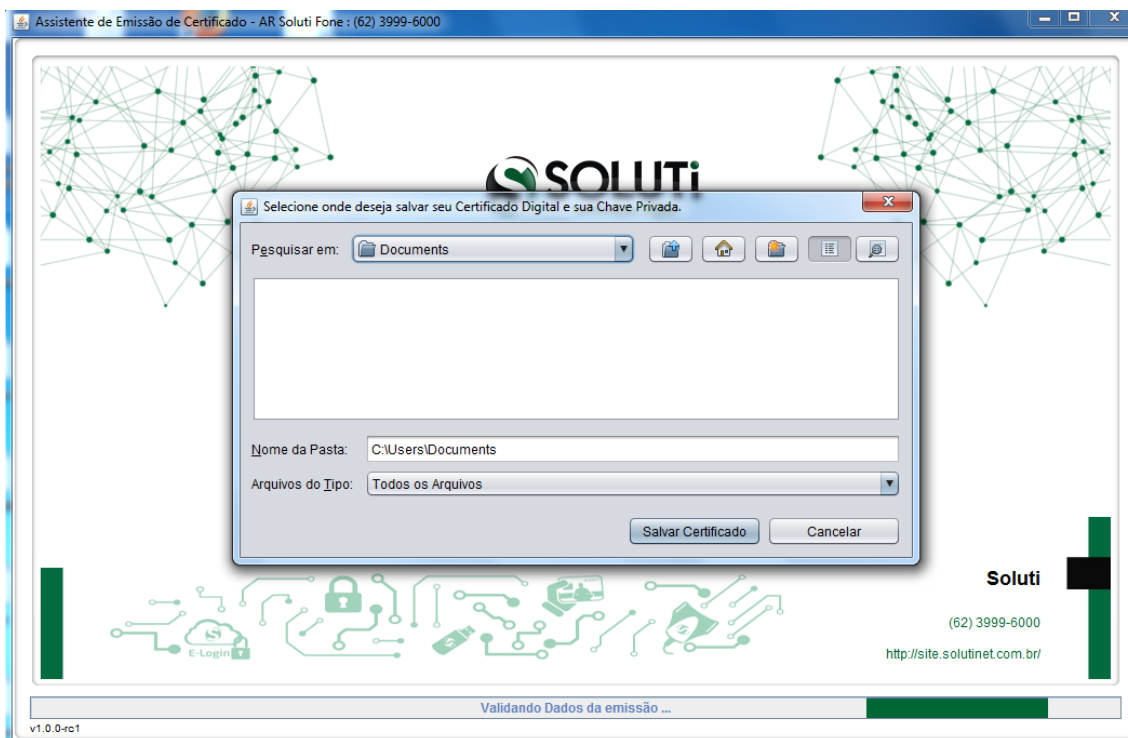

Neste momento, deve ser escolhido o local onde será baixado o seu **Certificado Digital Soluti A1** e clicar no botão **Salvar Certificado**:

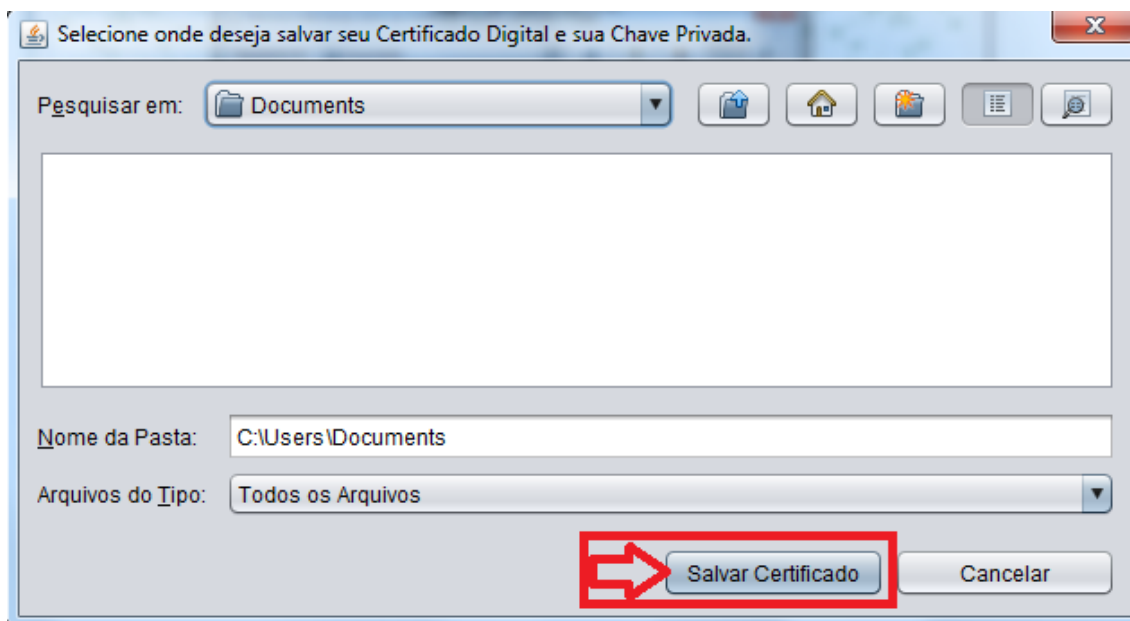

Aguardar a apresentação da mensagem abaixo:

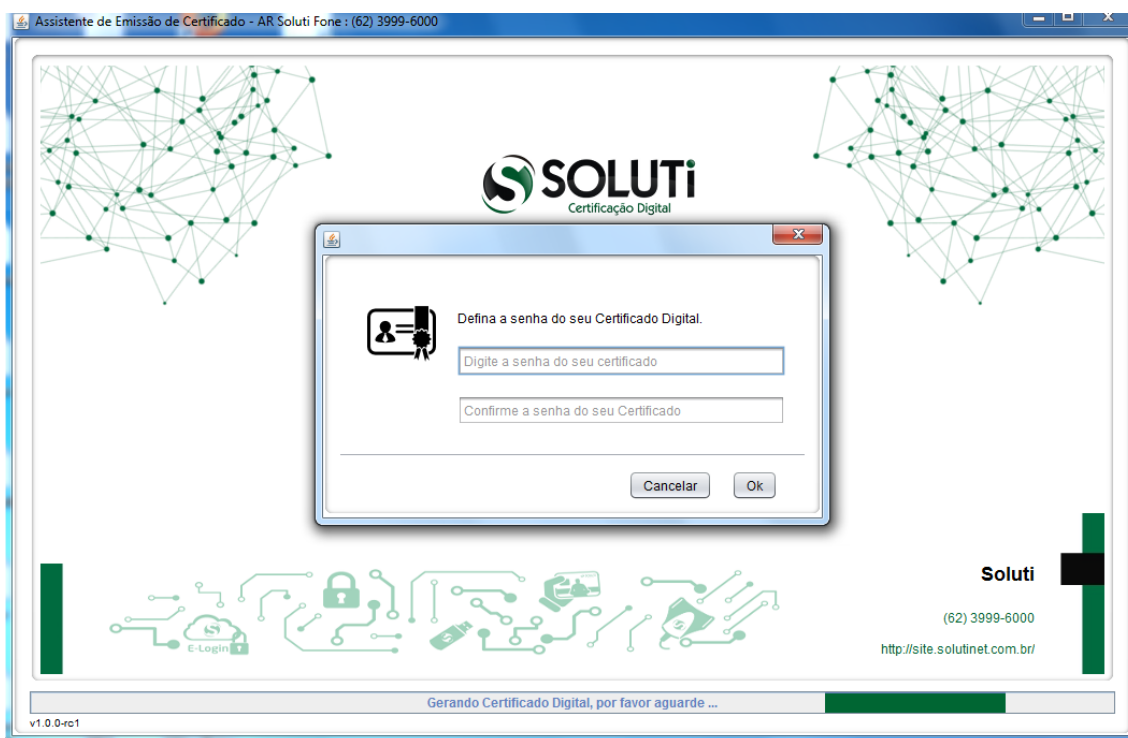

Neste ponto, será necessário definir qual será a senha de utilização de seu **Certificado Digital Soluti**. É importante ressaltar que a senha desejada deverá ter no **mínimo 4 dígitos**. Portanto, recomendamos que a senha seja decorada ou anotada, em local seguro, para permitir que seja utilizada posteriormente. **Sem a senha aqui digitada, não será possível utilizar seu certificado digital tão pouco alterar esta senha, ocasionando na perda do certificado.**

OBS.: A **Soluti Certificação Digital** não apoia na recuperação de senha de utilização de certificados digitais, uma vez que é impossível a sua alteração. Maiores informações disponíveis no item **2.1.3 Obrigações do Titular do Certificado** em:

<http://ccd.acsoluti.com.br/docs/dpc-ac-soluti-multipla.pdf>

Após alguns segundo, será apresentada uma mensagem informando que seu **Certificado Digital Soluti** foi gerado. Portanto, clicar no botão **OK** para finalizar a ação.

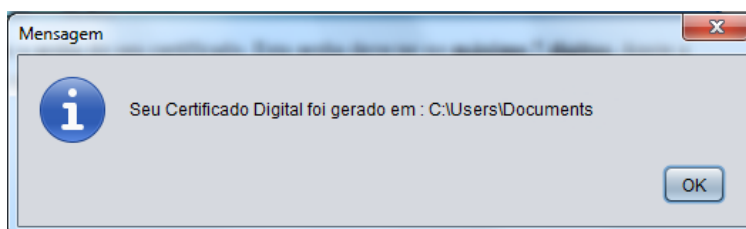

É recomendável que seja feito um backup do seu **Certificado Digital Soluti**, pois, em caso de perda do arquivo, não é possível baixá-lo novamente.

4. BAIXA DO CERTIFICADO A3 (TOKEN OU CARTÃO)

Caso o seu certificado for do tipo **A3**, será apresentada a janela abaixo:

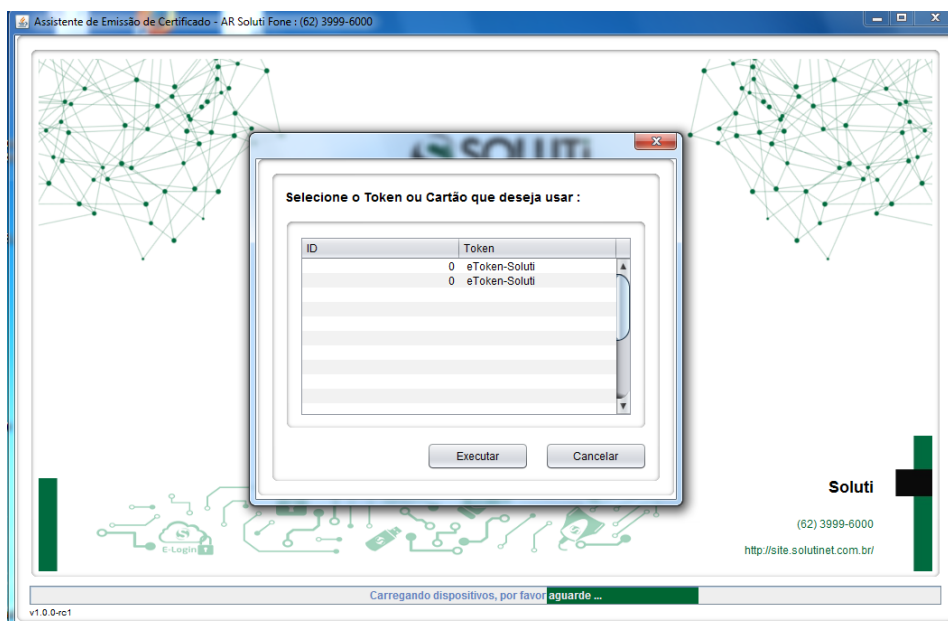

Neste ponto, deverá ser indicado qual dispositivo (**token** ou **cartão**) será utilizado para a baixa do certificado **A3** e, depois, clicar no botão **Executar**:

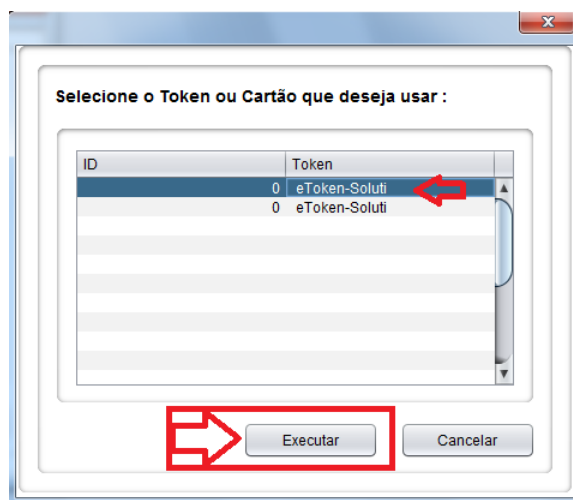

Será necessário informar a senha do dispositivo (**token** ou **cartão**) **DUAS VEZES**, digitando, posteriormente, o botão **Sim**:

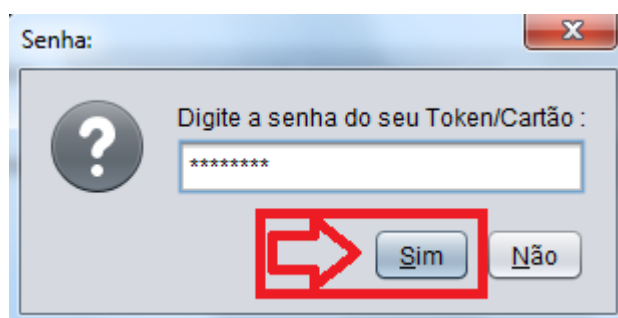

OBS.: a senha do dispositivo criptográfico (token ou cartão) é fornecido pelo AGR na aquisição do equipamento.

Apos alguns segundo, será informando que o seu certificado foi importado com êxito para dentro do seu dispositivo, bastando clicar no botão **OK** para finalizar o procedimento de baixa do **Certificado Digital Soluti**:

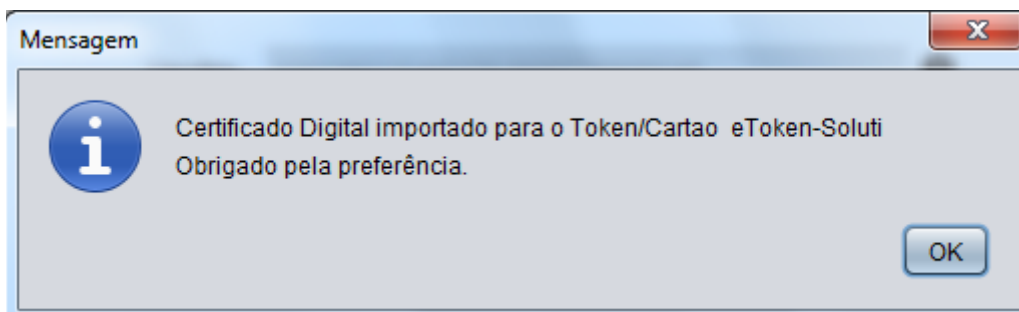

HISTÓRICO DE REVISÕES

VER.	DATA	DESCRIÇÃO	RESPONSÁVEL	ÁREA/DEPTO
2	17/11/2016	- Alteração das capturas de telas indicativas;	Wictor Junqueira Machado	Suporte Técnico
3	DD/MM/AAAA			
4	DD/MM/AAAA			
5	DD/MM/AAAA			
6	DD/MM/AAAA			
7	DD/MM/AAAA			
8	DD/MM/AAAA			
9	DD/MM/AAAA			

REVISOR(ES): JOHNATAN FREIRES DE FARIAS	DATA REVISÃO: 17/11/2016	
APROVADOR(ES): KAYLE STIVAL VIEIRA	DATA APROVAÇÃO: 17/11/2016	